填字游戏

渊答案见本期冤

一	3			■	二	9	■	■	14
■		■	■		■	三	11		
■	四		5			■		■	
1 五		■		■	■	六		■	■
	■	4 七		7		■	八	13	■
	■		■		■	10	■	九	15
■	十		■	十一				■	
2	■		■	■	■		■	■	
十二			■	8 十三			12	■	
	■	■	十四		■	■	十五		

横 列

一. 成语，两手、两膝和头一起着地，比喻佩服到了极点

二. 脚朝天，手臂撑地的一个姿势，也叫拿大顶

三. 规定存款时间的存款，利息较高，与“活期存款”相对

四. 金国的开国君主“金太祖”的名字

五. 身体表面包在肌肉外面的组织，是人体最大的器官

六. 河南省的一处地名，焦裕禄曾在此担任领导人

七. 西藏拉萨市的一座标志性建筑，是著名景点

八. 试探水的深浅缓急，比喻尝试某事

九. 盖图章用的红色油质颜料

十. 德国诗人、哲学家、剧作家，代表作有《阴谋与爱情》《威廉·退尔》等

十一. 成语，故意玩弄文字技巧

十二. 匈牙利作曲家、钢琴家、指挥家，被称为“钢琴之王”

十三. 古代学者公孙龙提出的一个著名逻辑问题，出自《白马论》

十四. 碘和碘化钾的酒精溶液，医学上常用于伤口消毒

十五. 《封神演义》的一位神仙，是雷震子的师傅

纵 列

1. 唐代文学家，与陆龟蒙齐名，并称“皮陆”

2. 白居易创作的一首诗，首句是“去年渭水曲”

3. 成语，全身没有一块好的皮肤，形容浑身受伤

4. 罗马尼亚的首都

5. 詹姆斯·卡梅隆导演的一部科幻电影，影片有蓝皮肤的外星人

6. 人体用来保护肺、心脏、肝脏等器官的骨骼，共有 12 对

7. 国际标准交谊舞的两个主要大类之一

8. 中国以大米、高粱等通过酿造和蒸馏所得的一种烈酒

9. 军事或体操的一个口令，命令正在行进的队伍或个人停住并立正

10. 成语，指把别人的话传来传去，有意挑拔

11. 学校在学期中段举行的考试，测试学生的学习水平

12. 阿里巴巴公司的董事局主席

13. 纸币上常见的一个防伪特征

14. 银行、邮局等的一种表单，是汇兑结算的凭据

15. 杜甫的诗《绝句》中“沙暖睡鸳鸯”的上一句

推荐图书

阅读是一个人依靠脑中原有知识，主动获取信息的过程，也是从文字中建构意义的过程。而人的主要阅读能力，是在 3-8 岁期间形成的。通过阅读能开拓孩子心灵空间，促进其认知能力，增加孩子的好奇心，加强孩子的语言能力，建立正确价值观。利用图书、绘画和其他多种方式，引发幼儿对书籍阅读和书写的兴趣，培养前阅读和前书写技能。因此阅读对促进幼儿的发展有着极其重要的作用。

叶我的野生动物朋友曳是 2002 年云南教育出版社出版的图书袁作者是蒂皮窑本杰明窑奥康迪窑德格雷遥本书主要讲述了法国小女孩蒂皮袁1990 年出生于非洲纳米比亚遥她从小跟拍摄野生动物的父母在丛林长大袁与野象相亲袁同鸵鸟共舞袁变色龙尧牛蛙尧豹子尧狮子尧狒狒噎噎一个个给她带来奇趣尧欢乐尧惊险尧幻想袁虽然亦有皮肉之苦袁但最终都成为她最好的朋友遥

本书是小蒂皮 10 岁回到巴黎后所写的她与非洲各种野生动物生活在一起的动人故事和亲身感受袁同时编入她父母要要著名野生动物摄影师现场拍下的 130 多幅极为难得的图片袁不仅可亲可赏袁而且能唤起人们保护自然保护野生动物的意识遥出版后立即在小读者中风行袁并为大人们所喜爱袁很快译成德尧日尧英等文字流传袁成为全球畅销书袁有的译本销数逾百万遥

叶我的野生动物朋友曳是一本很及时的书袁在野人与自然冶成为全球化的主题之后袁我们有必要检讨一下在大自然的交往中袁我们做了什么袁又遗忘了些什么遥

一个仅仅 10 岁的法国小女孩袁用她童真的眼光来打量这个世界遥可以肯定袁没有人在她与那些野生动物做朋友之前袁告诉她不要去伤害那些动物遥按照弗洛伊德博士的观点袁人类的童年期的动物性袁小蒂皮就是把自己当作一个不折不扣的小动物袁不离不弃地与野象尧鸵鸟尧变色龙尧斑马尧牛蛙尧豹子尧狮子尧狒狒噎噎一起长大遥她的朋友意识来自天性袁就像她觉得自己也是野生的一样遥当她的父母用照相机拍摄下她与朋友相亲相爱的镜头时袁显然也是把她当作了动物的一份子遥

数独

填数，使每行、列、“3×3”方格都包含“1”—“9”九个数。

	9		3					2
9				4	2			
				6				
	7	4	6		5		8	1
1	3	9				7	6	5
6		5	7			3		4
				7				
			2	8		5		
		3			9	6		

渊答案见本期冤

笑话集装箱

1.上小学五年级的儿子放学拿着一张语文试卷回来让我签字，我就顺便看了下他写的答案，其中有一道词语解释题，让他解释成语‘六神无主’的意思，你们猜他怎么写的？他竟然写着：“这瓶花露水是谁的？”

2.一次，一个姓魏的男生给女朋友打电话，岳母接到了，问：小伙子你姓什么？男生：阿姨，我姓魏。岳母：魏什么？男生：阿姨，我也不知道为什么，我一生下来就姓魏。岳母：……

3. 我们初中规定升国旗时要穿校服，结果总有一些人没有穿校服或者是只穿裤子或者是衣服。然后每次升旗之前，校长都拿着一个扩音喇叭在那里说：“有的同学不穿衣服，有的同学不穿裤子，有的就干脆衣服裤子都不穿。”

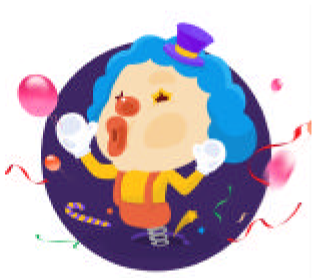

4. 初中老师讲题目喜欢以自己为例……“我的底面半径是 20CM，我的高是 50CM，那么我……”下面有人说“是饭桶……”全班爆笑……

5.老师问学生：怎么解释‘与人分担痛苦，会使痛苦减半呢？”小伦回答说：“如果我爸爸揍我，我就揍他的猫。”